

John Mavrikakis

ENGLISH MULTI-BOOK



Basic level1

Units

1. The Indefinite Article A - An (Το Αόριστο Άρθρο Ένας – Μία – Ένα) / Demonstratives This – That – It (Δεικτικά Επίθετα – Αντωνυμίες Αυτός – Αυτή – Αυτό – Εκείνος – Εκείνη – Εκείνο) / What? (Τι;)
2. Plural Regular- Irregular (Πληθυντικός Αριθμός Κανονικός – Ανώμαλος) / Demonstratives These - Those - They Δεικτικά Επίθετα – Αντωνυμίες Αυτοί – Αυτές – Αυτά – Εκείνοι – Εκείνες – Εκείνα) / Numbers 1-20 (Αριθμοί 1-20)
3. There Is - Are (Υπάρχει – Υπάρχουν) / The Definite Article THE (Το Οριστικό Άρθρο Ο-Η-ΤΟ-ΟΙ-ΤΑ) / How Many? (Πόσοι; Πόσες; - Πόσα) / Where? (Που;) / Place Prepositions (Τοπικές Προθέσεις)
4. Personal Pronouns. (Προσωπικές Αντωνυμίες) / The Verb TO BE (Τό Ρήμα Είμαι) / Who (Ποιός; - Ποιά; - Ποιοί; - Ποιές;)
5. Possessive Adjectives (Κτητικά Επίθετα) / Genitive (Γενική Κτητική) / Whose? (Τίνος – Ποιανού; - Ποιανής; - Τίνων; - Ποιανών;)
6. Colours (Χρώματα) / Adjectives (Επίθετα) / Comparison (Σύγκριση) / Which (Ποιός Από Όλους; - Ποιά Από Όλες; - Ποιό Από Όλα;)
7. Numbers (Αριθμοί) / How Old? (Πόσων Χρόνων;) / Where ... From? (Από Πού;)
8. The Verb TO HAVE GOT (Το Ρήμα ΕΧΩ) / Some – Any – Not Any=No (Λίγο – Κάμποσο - Μερικοί - , Μερικές - Μερικά – Κανείς – Καθόλου)
9. Countable - Uncountable Nouns (Αριθμήσιμα – Μη Αριθμήσιμα Ουσιαστικά) / How Much – How many (Πόσο; - Πόσοι; - Πόσρες; - Πόσα;) / A Lot Of (Πολύ – Πολλοί – Πολλές – Πολλά)
10. The Auxiliary Verbs MUST - CAN (Τα Βοηθητικά Ρήματα ΠΡΕΠΕΙ – ΜΠΟΡΩ)
11. Imperative (Προστακτική) / Let's - Don't(Ας- Μην)
- 12 Object - Possessive - Reflexive Pronouns (Αντικειμενικές – Κτητικές – Αυτοπαθείς Αντωνυμίες)

Τα συγγραφικά δικαιώματα είναι κοινωνική προσφορά: johnmavrikakis@gmail.com, 6934.470.477

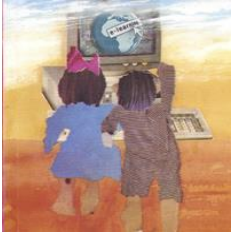

John Mavrikakis

ENGLISH MULTI-BOOK

Basic level1



UNIT by UNIT (ΚΕΦΑΛΑΙΟ ανά ΚΕΦΑΛΑΙΟ):

ΔΙΑΒΑΖΩ και ΓΡΑΦΩ (*iStudy + iWrite*)

τις λύσεις που θεωρώ σωστές πάνω στο πολυβιβλίο μου ή στο τετράδιο μου.

ΕΠΑΛΗΘΕΥΩ την ορθότητα τους και ΔΙΟΡΘΩΝΩ πιθανά λάθη μου. (*iCheck + iWrite*)

ΑΠΟΔΙΔΩ από και προς τα Ελληνικά (*iTranslate + iStudy*)

ΑΚΟΥΩ και ΕΠΑΝΑΛΑΜΒΑΝΩ (*iListen + iSpeak*) τις σωστές λύσεις.

Unit 12

OBJECT / POSSESSIVE / REFLEXIVE PRONOUNS (ΑΝΤΙΚΕΙΜΕΝΙΚΕΣ / ΚΤΗΤΙΚΕΣ / ΑΥΤΟΠΑΘΕΙΣ ΑΝΤΩΝΥΜΙΕΣ)

iStudy - iWrite (Διαβάζω - Γράφω)

GRAMMAR - EXAMPLES

step 12a

Οι λέξεις **ME** (εμένα), **YOU** (εσένα), **HIM** (αυτόν), **HER** (αυτήν), **IT** (αυτό), **US** (εμάς), **YOU** (εσάς), **THEM** (αυτούς) είναι προσωπικές αντωνυμίες (**PRONOUNS**) στην αιτιατική πτώση και χρησιμοποιούνται σαν αντικείμενο (**OBJECT**) μετά από κάποιο ρήμα.

Οι αυτοπαθείς αντωνυμίες (**REFLEXIVE PRONOUNS**) **MYSELF, YOURSELF, HIMSELF, HERSELF, ITSELF, OURSELVES, YOURSELVES, THEMSELVES** (ο εαυτός μου, -σου, -του, -της, -του, οι εαυτοί μας, -σας, -τους) χρησιμοποιούνται σαν αντικείμενα σ'ένα ρήμα όταν η ενέργεια του ρήματος επιστρέφει στο ίδιο το υποκείμενο.

Επίσης χρησιμοποιούνται και δίπλα στο υποκείμενο ή αντικείμενο για **έμφαση (EMPHASIZING PRONOUNS)**.

Κοίτα αυτήν. Είναι η Άννα.	Look at her. She is Ann.
Κοίτα εμένα και τον Νικ.
Κοίτα μας.
Αυτή δεν μπορεί να πλυθεί. (να πλύνει τον εαυτό της)	She can't wash herself.
Εμείς οι ίδιοι πρέπει να πληρώσουμε.

step 12b

Τα κτητικά επίθετα **MY, YOUR, HIS, HER, ITS, OUR, YOUR, THEIR** (δικός μου, -σου, -του, -της, -του, -μας, -σας, -τους) ακολουθούνται υποχρεωτικά από ένα ουσιαστικό.

Αντίθετα, οι αντίστοιχες κτητικές αντωνυμίες (**POSSESSIVE PRONOUNS**) **MINE, YOURS, HIS, HERS, ITS, OURS, YOURS, THEIRS** (δικός μου, -σου, -του, -της, -του, -μας, -σας, -τους) μπαίνουν πάντα μόνες τους (χωρίς ουσιαστικό).

Αυτό είναι το αμάξι της Άννας.
Είναι το δικό της αμάξι.
Είναι δικό της.	It's hers.

EXERCISE 12a. ΔΙΑΛΕΓΩ

QUESTION 1.
That coat isn't yours.
It's _____ .



your	mine
her	my

QUESTION 2.
My car is blue.
The blue car is _____ .



mine	your
I	my

QUESTION 3.
-A: Is that big house ____?
-B: Yes, it's my house.



your	our
yours	my

QUESTION 4.
-A: Is that bag Helen's?
-B: Yes, it's _____ bag.



his	hers
Helen	her

QUESTION 5.
-A: Can your baby brother
dress _____?
-B: No, he can't.



he	himself
myself	herself

QUESTION 6.
We are not babies.
We can look after _____ .



ourselves	myself
themselves	we

QUESTION 7.
Her hands are dirty.
She hasn't washed _____
very well.



her	themselves
herself	himself

QUESTION 8.
His baby sister can't feed
_____ .



ourselves	myself
herself	himself

QUESTION 9.
Hey! That's my key.
Give it to _____ .



my	me
you	mine

QUESTION 10.
Look at those children!
Look at _____ .



them	they
their	us

EXERCISE 12b. ΤΑΙΡΙΑΖΩ

QUESTION 1.

You are very dirty.	<input type="checkbox"/>	Yes, they're theirs.
Must you feed your baby sister?	<input type="checkbox"/>	Yes, it's my car.
Is that dress Helen's?	<input type="checkbox"/>	Yes, I must wash myself.
Is that nice car yours?	<input type="checkbox"/>	Yes, it's hers.
Are these Jim's and Bill's books?	<input type="checkbox"/>	Yes, she can't feed herself.

QUESTION 2.

Shut up!	<input type="checkbox"/>	Where is she? I can't see her.
Whose is this key?	<input type="checkbox"/>	Ours.
Whose are these books?	<input type="checkbox"/>	In its cage.
Can you give this to Mary?	<input type="checkbox"/>	Don't talk to me like that.
Where's your parrot, Helen?	<input type="checkbox"/>	It isn't mine.

EXERCISE 12c. ΔΙΑΛΕΓΩ

QUESTION 1.

These are our new books.
These new books are

our	we
ours	my

QUESTION 2.

-A: Whose is that car?
-B: It's Mr and Mrs Brown's.
It's _____.

ours	their
theirs	his

QUESTION 3.

That's _____ dog.
That dog is ours.

mine	our
ours	theirs

QUESTION 4.

-A: Is this _____ address?
-B: Yes, this address is theirs.

their	they
your	my

QUESTION 5.

-A: Is this your flat, Mary?
-B: Yes, it's _____.

hers	my
mine	Mary's

QUESTION 6.

-A: Is that bicycle Mary's?
-B: Yes, it's _____.

mine	of Mary
her	hers

QUESTION 7.

This money is Tom's.
Give it to _____.

he	him
Tom's	his

QUESTION 8.

We are very dirty.
We must wash _____.

ourselves	our
them	ours

QUESTION 9.

Listen to me and Jim.
Listen to _____.

ours	them
us	our

QUESTION 10.

My car is red.
The red car is _____.

me	my
I am	mine

EXERCISE 12d. ΒΑΖΩ ΣΤΗ ΣΩΣΤΗ ΣΕΙΡΑ

QUESTION 1.

can	<input type="checkbox"/>
it	<input type="checkbox"/>
You	<input type="checkbox"/>
.	<input type="checkbox"/>
repeat	<input type="checkbox"/>

QUESTION 4.

can	<input type="checkbox"/>
.	<input type="checkbox"/>
himself	<input type="checkbox"/>
He	<input type="checkbox"/>
feed	<input type="checkbox"/>

QUESTION 7.

.	<input type="checkbox"/>
wash	<input type="checkbox"/>
herself	<input type="checkbox"/>
She	<input type="checkbox"/>
must	<input type="checkbox"/>

QUESTION 10.

ours	<input type="checkbox"/>
.	<input type="checkbox"/>
That	<input type="checkbox"/>
is	<input type="checkbox"/>

QUESTION 13.

for	<input type="checkbox"/>
test	<input type="checkbox"/>
You	<input type="checkbox"/>
me.	<input type="checkbox"/>
answer the	<input type="checkbox"/>
can	<input type="checkbox"/>

QUESTION 2.

you	<input type="checkbox"/>
?	<input type="checkbox"/>
Can	<input type="checkbox"/>
repeat	<input type="checkbox"/>
it	<input type="checkbox"/>

QUESTION 5.

himself	<input type="checkbox"/>
?	<input type="checkbox"/>
he	<input type="checkbox"/>
feed	<input type="checkbox"/>
Can	<input type="checkbox"/>

QUESTION 8.

?	<input type="checkbox"/>
herself	<input type="checkbox"/>
Must	<input type="checkbox"/>
she	<input type="checkbox"/>
wash	<input type="checkbox"/>

QUESTION 11.

ours	<input type="checkbox"/>
?	<input type="checkbox"/>
Is	<input type="checkbox"/>
that	<input type="checkbox"/>

QUESTION 14.

for	<input type="checkbox"/>
Can	<input type="checkbox"/>
you	<input type="checkbox"/>
me?	<input type="checkbox"/>
answer	<input type="checkbox"/>
the test	<input type="checkbox"/>

QUESTION 3.

repeat	<input type="checkbox"/>
it	<input type="checkbox"/>
You	<input type="checkbox"/>
.	<input type="checkbox"/>
can't	<input type="checkbox"/>

QUESTION 6.

cannot	<input type="checkbox"/>
feed	<input type="checkbox"/>
himself	<input type="checkbox"/>
.	<input type="checkbox"/>
He	<input type="checkbox"/>

QUESTION 9.

must	<input type="checkbox"/>
wash	<input type="checkbox"/>
.	<input type="checkbox"/>
herself	<input type="checkbox"/>
She	<input type="checkbox"/>
not	<input type="checkbox"/>

QUESTION 12.

is	<input type="checkbox"/>
That	<input type="checkbox"/>
ours	<input type="checkbox"/>
.	<input type="checkbox"/>
not	<input type="checkbox"/>

QUESTION 15.

for	<input type="checkbox"/>
can't	<input type="checkbox"/>
answer the	<input type="checkbox"/>
me.	<input type="checkbox"/>
test	<input type="checkbox"/>
You	<input type="checkbox"/>

EXERCISE 12e. ΒΑΖΩ ΣΤΗ ΣΩΣΤΗ ΣΕΙΡΑ

QUESTION 1.

front	<input type="checkbox"/>
in	<input type="checkbox"/>
her	<input type="checkbox"/>
It	<input type="checkbox"/>
.	<input type="checkbox"/>
is	<input type="checkbox"/>
of	<input type="checkbox"/>

QUESTION 2.

car	<input type="checkbox"/>
Our	<input type="checkbox"/>
next	<input type="checkbox"/>
to	<input type="checkbox"/>
.	<input type="checkbox"/>
is	<input type="checkbox"/>
theirs	<input type="checkbox"/>

QUESTION 3.

.	<input type="checkbox"/>
car	<input type="checkbox"/>
is	<input type="checkbox"/>
next	<input type="checkbox"/>
Theirs	<input type="checkbox"/>
to	<input type="checkbox"/>
our	<input type="checkbox"/>

QUESTION 4.

brother	<input type="checkbox"/>
feed	<input type="checkbox"/>
.	<input type="checkbox"/>
My	<input type="checkbox"/>
me	<input type="checkbox"/>
can't	<input type="checkbox"/>
baby	<input type="checkbox"/>

QUESTION 5.

I	<input type="checkbox"/>
baby	<input type="checkbox"/>
feed	<input type="checkbox"/>
can	<input type="checkbox"/>
brother	<input type="checkbox"/>
.	<input type="checkbox"/>
my	<input type="checkbox"/>

QUESTION 6.

?	<input type="checkbox"/>
dress	<input type="checkbox"/>
she	<input type="checkbox"/>
baby	<input type="checkbox"/>
Can	<input type="checkbox"/>
her	<input type="checkbox"/>
sister	<input type="checkbox"/>

QUESTION 8.

me	<input type="checkbox"/>
hold	<input type="checkbox"/>
,	<input type="checkbox"/>
it	<input type="checkbox"/>
Can	<input type="checkbox"/>
you	<input type="checkbox"/>
please?	<input type="checkbox"/>
for	<input type="checkbox"/>

QUESTION 10.

colour	<input type="checkbox"/>
is	<input type="checkbox"/>
?	<input type="checkbox"/>
What	<input type="checkbox"/>
yours	<input type="checkbox"/>

QUESTION 12.

is	<input type="checkbox"/>
than	<input type="checkbox"/>
Our	<input type="checkbox"/>
theirs	<input type="checkbox"/>
.	<input type="checkbox"/>
faster	<input type="checkbox"/>
car	<input type="checkbox"/>

QUESTION 14.

aren't	<input type="checkbox"/>
.	<input type="checkbox"/>
They	<input type="checkbox"/>
ours	<input type="checkbox"/>

QUESTION 7.

sister	<input type="checkbox"/>
Can	<input type="checkbox"/>
her	<input type="checkbox"/>
baby	<input type="checkbox"/>
her?	<input type="checkbox"/>
dress	<input type="checkbox"/>

QUESTION 9.

?	<input type="checkbox"/>
them	<input type="checkbox"/>
is	<input type="checkbox"/>
Who	<input type="checkbox"/>
near	<input type="checkbox"/>

QUESTION 11.

?	<input type="checkbox"/>
What	<input type="checkbox"/>
is	<input type="checkbox"/>
your	<input type="checkbox"/>
colour	<input type="checkbox"/>

QUESTION 13.

is	<input type="checkbox"/>
faster	<input type="checkbox"/>
car	<input type="checkbox"/>
our	<input type="checkbox"/>
.	<input type="checkbox"/>
Theirs	<input type="checkbox"/>
than	<input type="checkbox"/>

QUESTION 15.

see	<input type="checkbox"/>
She	<input type="checkbox"/>
can't	<input type="checkbox"/>
.	<input type="checkbox"/>
him	<input type="checkbox"/>

EXERCISE 12f. TAIPIAZQ

QUESTION 1.

JOHN: Hello, Mary. Can you come to the cinema with _____ tonight?	<input type="checkbox"/>	my
MARY: Sorry, I can't come with _____ .	<input type="checkbox"/>	he
MARY: I must look after _____ brother.	<input type="checkbox"/>	himself
JOHN: Can't he look after _____ ?	<input type="checkbox"/>	you
MARY: No, _____ can't.	<input type="checkbox"/>	me

QUESTION 3.

JOHN: How old is _____ , Mary?	<input type="checkbox"/>	mine
MARY: Well, _____ is two.	<input type="checkbox"/>	my
MARY: You see, _____ brother is a baby.	<input type="checkbox"/>	yours
JOHN: What can _____ do?	<input type="checkbox"/>	himself
MARY: He can feed _____ but then he is very dirty.	<input type="checkbox"/>	he

QUESTION 2.

JOHN: But I also have a brother and _____ brother can look after himself.	<input type="checkbox"/>	your
MARY: How old is _____ brother, John?	<input type="checkbox"/>	he
JOHN: Well, _____ is ten.	<input type="checkbox"/>	my

QUESTION 4.

JOHN: Can he wash _____ ?	<input type="checkbox"/>	can't
MARY: No, he _____ .	<input type="checkbox"/>	myself
MARY: I must wash _____ .	<input type="checkbox"/>	himself
JOHN: Must he wash _____ , Mary?	<input type="checkbox"/>	not
MARY: Of course _____ .	<input type="checkbox"/>	you
MARY: I can wash _____ .	<input type="checkbox"/>	him

QUESTION 5.

JOHN: When can we _____ the cinema, Mary?	<input type="checkbox"/>	us
MARY: We can _____ tomorrow.	<input type="checkbox"/>	me
JOHN: I can take my brother with _____ .	<input type="checkbox"/>	go to
JOHN: Can you take _____ with you?	<input type="checkbox"/>	ourselves
MARY: Oh, no. We can't take them with _____ .	<input type="checkbox"/>	go
MARY: We must enjoy _____ .	<input type="checkbox"/>	yours

iCheck (Επαληθεύω - Διορθώνω) Unit 12

GRAMMAR - EXAMPLES

step 12a

Look at **her**. She is Ann.
Look at **me** and Nick.
Look at **us**.
She can't wash **herself**.
We **ourselves** must pay.

step 12b

That's **Ann's** car.
It's **her** car.
It's **hers**.

EXERCISE 12a. ΔΙΑΛΕΓΩ

QUESTION 1. mine
QUESTION 2. mine
QUESTION 3. yours
QUESTION 4. her
QUESTION 5. himself

QUESTION 6. ourselves
QUESTION 7. herself
QUESTION 8. herself
QUESTION 9. me
QUESTION 10. them

EXERCISE 12b. ΤΑΙΡΙΑΖΩ

QUESTION 1

Yes, I must wash myself.
Yes, she can't feed herself.
Yes, it's hers.
Yes, it's my car.
Yes, I must wash myself.

QUESTION 2

Don't talk to me like that.
It isn't mine.
Ours.
Where is she? I can't see her.
In its cage.

EXERCISE 12c. ΔΙΑΛΕΓΩ

QUESTION 1. ours
QUESTION 2. theirs
QUESTION 3. our
QUESTION 4. their
QUESTION 5. mine

QUESTION 6. hers
QUESTION 7. him
QUESTION 8. ourselves
QUESTION 9. us
QUESTION 10. mine

EXERCISE 12d. ΒΑΖΩ ΣΤΗ ΣΩΣΤΗ ΣΕΙΡΑ

QUESTION 1

You
can
repeat
it
.

QUESTION 4

He
can
feed
himself
.

QUESTION 7

She
must
wash
herself
.

QUESTION

10
That
is
ours
.

QUESTION

13
You
can
answer the
test
for
me.

QUESTION 2

Can
you
repeat
it
?
.

QUESTION 5

Can
he
feed
himself
?
.

QUESTION 8

Must
she
wash
herself
?
.

QUESTION

11
Is
that
ours
?
.

QUESTION

14
Can
you
answer
the test
for
me?

QUESTION 3

You
can't
repeat
it
.

QUESTION 6

He
cannot
feed
himself
.

QUESTION 9

She
must
not
wash
herself
.

QUESTION

12
That
is
not
ours
.

QUESTION

15
You
can't
answer the
test
for
me.

EXERCISE 12e. ΒΑΖΩ ΣΤΗ ΣΩΣΤΗ ΣΕΙΡΑ

QUESTION 1

It
is
in
front
of
her
.

QUESTION 3

Theirs
is
next
to
our
car
.

QUESTION 5

I
can
feed
my
baby
brother
.

QUESTION 7

Can
her
baby
sister
dress
her?

QUESTION 9

Who
is
near
them
?
.

QUESTION 2

Our
car
is
next
to
theirs
.

QUESTION 4

My
baby
brother
can't
feed
me
.

QUESTION 6

Can
she
dress
her
baby
sister
?
.

QUESTION 8

Can
you
hold
it
for
me
,
please?

QUESTION

10
What
colour
is
yours
?
.

QUESTION

11
What
is
your
colour
?

QUESTION

12
Our
car
is
faster
than
theirs
.

QUESTION

13
Theirs
is
faster
than
our
car
.

QUESTION

14
They
aren't
ours
.

QUESTION

15
She
can't
see
him
.

EXERCISE 12f. TAIPIAZQ

QUESTION 1.

me
you
my
himself
he

QUESTION 2.

my
your
he

QUESTION 3.

yours
mine
my
he
himself

QUESTION 4.

himself
can't
him
you
not
myself

QUESTION 5.

go to
go
me
yours
us
ourselves

iTranslate (Αποδίδω) Unit 12

ΓΡΑΜΜΑΤΙΚΗ – ΠΑΡΑΔΕΙΓΜΑΤΑ. ΒΗΜΑ 12a - ΒΗΜΑ 12b. (βλ. iCheck, iStudy)

ΑΣΚΗΣΗ 12a.

1. Το σακάκι δεν είναι δικό σου. Είναι δικό μου.
2. Το αμάξι μου είναι μπλε. Το μπλε αμάξι είναι δικό μου. .
3. -Α: Είναι εκείνο ο μεγάλο σπίτι δικό σου; -Β: Ναι, είναι το σπίτι μου.
4. -Α: Εκείνη η τσάντα είναι της Ελένης; -Β: Ναι, είναι η τσάντα της.
5. -Α: Μπορεί το μωρό ο αδελφός σου να ντυθεί μόνο του; -Β: Όχι, δεν μπορεί.
6. Δεν είμαστε μωρά. Μπορούμε να φροντίσουμε τους εαυτούς μας.
7. Τα χέρια της είναι βρώμικα. Δεν έχει πλυθεί πολύ καλά.
8. Το μωρό η αδελφή του δεν μπορεί φάει μόνο του.
9. Ε! Εκείνο είναι το κλειδί μου. Δώσε το μου.
10. Κοίτα εκείνα τα παιδιά! Κοίταξε τα!

ΑΣΚΗΣΗ 12b.

1.

Είσαι πολύ βρώμικος.	Ναι, πρέπει να πλυθώ.
Πρέπει εσύ να ταΐσεις το μωρό την αδελφή σου;	Ναι, δεν μπορεί να φάει μόνη της.
Είναι εκείνο το φόρεμα της Ελένης;	Ναι, είναι δικό της.
Είναι εκείνο το ωραίο αμάξι δικό σου;;	Ναι, είναι το αμάξι μου.
Είναι αυτά του Τζιμ και του Μπιλ τα βιβλία;	Ναι, είναι δικά τους.

2.

Σήκω επάνω!	Μην μου μιλάς έτσι!.
Ποιανού είναι αυτό το κλειδί;	Δεν είναι δικό μου.
Ποιανού είναι αυτά τα βιβλία;	Δικά μας.
Μπορείς να δώσεις αυτό στην Μαίρη;	Που είναι; Δεν μπορώ να την δω.
Που είναι ο παπαγάλος σου, Ελένη;	Στο κλουβί του.

ΑΣΚΗΣΗ 12c.

1. Αυτά είναι τα καινούργια μας βιβλία. Αυτά τα καινούργια βιβλία είναι δικά μας.
2. -A: Ποιανού είναι εκείνο το αμάξι; -B: Είναι του κύριου και της κυρίας Μπράουν. Είναι δικό τους.
3. Εκείνος είναι ο σκύλος μας. Εκείνος ο σκύλος είναι δικός μας.
4. -A: Είναι αυτή η διεύθυνση τους; -B: Ναι, αυτή η διεύθυνση είναι δική τους.
5. -A: Είναι αυτό το διαμέρισμα σου, Μαίρη; -B: Ναι, είναι δικό μου.
6. -A: Είναι το ποδήλατο εκείνο της Μαίρης; -B: Ναι, είναι δικό της.
7. Αυτά τα λεφτά είναι του Τομ. Δώσε τα του .
8. Είμαστε πολύ βρώμικοι. Πρέπει να πλυθούμε.
9. Άκουσε εμένα και τον Τζιμ! Άκουσε μας!
10. Το αμάξι μου είναι κόκκινο. Το κόκκινο αμάξι είναι δικό μου.

ΑΣΚΗΣΗ 12d.

1. Μπορείς να το επαναλάβεις.
2. Μπορείς να το επαναλάβεις;
3. Δεν μπορείς να το επαναλάβεις.
4. Μπορεί να ταΐσει τον εαυτό του.
5. Μπορεί να ταΐσει τον εαυτό του;
6. Δεν μπορεί να ταΐσει τον εαυτό του.
7. Αυτή πρέπει να πλυθεί.
8. Αυτή πρέπει να πλυθεί;
9. Αυτή δεν πρέπει να πλυθεί.
10. Εκείνο είναι δικό μας.
11. Εκείνο είναι δικό μας;
12. Εκείνο δεν είναι δικό μας
13. Μπορείς να απαντήσεις το τεστ για μένα.
14. Μπορείς να απαντήσεις το τεστ για μένα;
15. Δεν μπορείς να απαντήσεις το τεστ για μένα.

ΑΣΚΗΣΗ 12e.

1. Είναι μπροστά της.
2. Το αμάξι μας είναι δίπλα στο δικό τους.
3. Το δικό τους είναι δίπλα στο αμάξι μας.
4. Το μωρό ο αδελφός μου δεν μπορεί να με ταΐσει.
5. Μπορώ να ταΐσω το μωρό τον αδελφό μου.
6. Μπορεί να ντύσει το μωρό την αδελφή της;
7. Μπορεί το μωρό η αδελφή της να την ντύσει;
8. Μπορείς να το κρατήσεις για μένα, παρακαλώ;
9. Ποιος είναι κοντά τους;
10. Τι χρώμα είναι το δικό τους;
11. Ποιο είναι το χρώμα σου;
12. Το αμάξι μας είναι γρηγορότερο από το δικό τους.
13. Το δικό τους είναι γρηγορότερο από το αμάξι μας.
14. Δεν είναι δικά μας.
15. Αυτή δεν μπορεί να τον δει.

ΑΣΚΗΣΗ 12f.

1.

- ΓΙΑΝΝΗΣ: Γεια σου, Μαίρη. Μπορείς να έρθεις σινεμά μαζί μου;
- ΜΑΙΡΗ: Λυπάμαι, δεν μπορώ να έρθω μαζί σου.
- ΜΑΙΡΗ: Πρέπει να φροντίσω τον αδελφό μου.
- ΓΙΑΝΝΗΣ: Δεν μπορεί να φροντίσει τον εαυτό του;
- ΜΑΙΡΗ: Όχι, δεν μπορεί.

2.

- ΓΙΑΝΝΗΣ: Αλλά κι εγώ έχω αδελφό και ο αδελφός μου μπορεί να φροντίσει τον εαυτό του.
- ΜΑΙΡΗ: Πόσων χρόνων είναι ο αδελφός σου, Γιάννη;
- ΓΙΑΝΝΗΣ: Λοιπόν, είναι δέκα.

3.

- ΓΙΑΝΝΗΣ: Πόσων χρόνων είναι ο αδελφός σου, Μαίρη.
- ΜΑΙΡΗ: Λοιπόν, είναι δύο.
- ΜΑΙΡΗ: Βλέπεις, ο αδελφός μου είναι μωρό.
- ΓΙΑΝΝΗΣ: Τι μπορεί να κάνει αυτός;
- ΜΑΙΡΗ: Μπορεί να ταΐσει τον εαυτό του αλλά μετά είναι πολύ βρώμικος.

4.

ΓΙΑΝΝΗΣ: Μπορεί να πλυθεί μόνος του;

ΜΑΙΡΗ: Όχι, δεν μπορεί.

ΜΑΙΡΗ: Πρέπει να τον πλύνω εγώ.

ΓΙΑΝΝΗΣ: Πρέπει αυτός να πλύνει εσένα, Μαίρη;

ΜΑΙΡΗ: Όχι βέβαια.

ΜΑΙΡΗ: Μπορώ να πλυθώ μόνη μου.

5.

ΓΙΑΝΝΗΣ: Πότε μπορούμε να πάμε σινεμά, Μαίρη.

ΜΑΙΡΗ: Μπορούμε να πάμε αύριο.

ΓΙΑΝΝΗΣ: Μπορώ να πάρω τον αδελφό μου μαζί μου.

ΓΙΑΝΝΗΣ: Μπορείς εσύ να πάρεις τον αδελφό σου μαζί σου;

ΜΑΙΡΗ: Ω, όχι! Δεν μπορούμε να τους πάρουμε μαζί μας.

ΜΑΙΡΗ: Πρέπει να διασκεδάσουμε.